Nieuws vanuit De Kleine Wereld

Maart/april 2023

Beste ouders/ verzorgers,

De vakantie is voorbij! Afgelopen maandag hebben we, samen met de kinderen, een nieuwe periode opgestart. Wij hebben er zin in om weer goede lessen te verzorgen en samen te leren. En wat heerlijk dat de Lente langzaamaan haar intrede doet... Vanmorgen reed ik naar school met een zon in mijn gezicht! Het is weer licht 's morgens en ook de vogels laten van zich horen. Fijn hoor, want dat donkere weer zijn we met zijn allen wel een beetje beu.

Hopelijk heeft u genoten van een week vakantie met uw kind(eren). Tijd om even uit te rusten en gezellige dingen te ondernemen met elkaar. Dat is naast een druk schoolleven natuurlijk ook erg belangrijk. Ontspanning en spelen.

Op vrijdag 10 maart krijgen de kinderen het 2e rapport mee naar huis. Hier hebben de leerkrachten de afgelopen weken hard aan gewerkt. Het rapport is een belangrijk moment om stil te staan bij de groei die kinderen doormaken. Elk kind op zijn of haar eigen manier en eigen tempo. Op De Kleine Wereld zijn we dan ook trots op ieder kind! Samen met de kinderen kijken we naar wat goed gaat, waar er leervragen zijn en hoe ze hun doelen kunnen bereiken. Behalve dat leren inspanning en tijd mag kosten, is het ook leuk!
Die groeimindset willen wij de kinderen graag meegeven. Als je iets wil en je zet door, dan gaat het je zeker lukken!
Op 15 en 16 maart zijn vervolgens de rapportgesprekken. We kijken er erg naar uit u weer in school te ontmoeten en om onze trots over uw kind met u te delen!

In maart en april staat een volgende ronde DKW-theaters gepland. Tijd voor de klassen om hun talenten te showen! U bent als ouder van harte welkom om mee te genieten van het talent van uw kind en klas op het podium.

Graag tot snel op De Kleine Wereld!
Hartelijke groet, namens het team,

Judith Heijmans
Directeur Basisschool de Kleine Wereld

Data om te onthouden:

10 maart	tweede rapport mee
15 maart	rapportgesprekken
16 maart	rapportgesprekken
17 maart	kleuters vrije vrijdag
23 maart	ramadan
26 maart	zomertijd
30 maart	DKW-theater groep 1 / 2 / 5 en 8
31 maart	kinderen vanaf 12 uur vrij, Josephdag
13 maart	kinderen vanaf 12 uur vrij, studiemiddag
5 april	DKW-theater groep 2 / 3 / 4 / 6 en 8
6 april	paasactiviteit
7 april	goede vrijdag, vrije dag
10 april	tweede paasdag, vrije dag
18 en 19 april	IEP-eindtoets groep 8
21 april	Koningsspelen, Suikerfeest
22 april t/m 7 mei	meivakantie
8 mei	school begint weer

Koffie to Go

Op elke woensdag, van 8.30 tot 9.00 uur, met uitzondering van regen-, studie- en feestdagen.
Een fijn ontmoetingsmoment tussen ouders en school.
Komt u ook gezellig een kopje koffie of thee drinken?

31 maart Josephdag

Op 31 maart is er een speciale Josephdag voor iedereen die bij stichting Sint Josephscholen werkt. Om deze reden zijn de kinderen op vrijdag 31 maart om 12.00 u uit.

Rapporten en rapportgesprekken

Op 10 maart krijgen alle kinderen het 2e rapport mee naar huis. De week erop volgen dan de rapportgesprekken. Hierover ontvangt u meer informatie via Social Schools.

De Vreedzame school: we hebben leerlingmediatoren!

Via het programma van De Vreedzame School leren wij kinderen hoe je met conflicten om kunt gaan. We stimuleren kinderen hun conflicten zoveel mogelijk zelfstandig op te lossen. Wanneer het de kinderen niet lukt om een conflict zelf op te lossen, kunnen ze hulp krijgen van een mediator. Kinderen leren zo dat conflicten soms ook opgelost kunnen worden met iemand erbij die luistert en helpt. De mediator kan een leerkracht zijn, maar óók een ander kind. Zij helpen andere kinderen bij het oplossen van een conflict. Natuurlijk blijven de leerkrachten altijd verantwoordelijk over hoe dit gaat.

In de weken voor de Carnavalsvakantie zijn er 12 kinderen uit groep 7 en 8 officieel opgeleid tot leerlingmediator! Want een mediator ben je natuurlijk niet zomaar, daarvoor leer je gesprekstechnieken aan en welke houding je als mediator aanneemt als je helpt bij het oplossen van een conflict.

Vandaag vindt er, onder ogen van de ouders van deze kinderen en de rest van de school, een diploma-uitreiking plaats. Wat zijn we trots!

Zwangerschapsverlof

Zoals de meeste ouders inmiddels weten ben ik in blijde verwachting van een dochter.
De start van de meivakantie betekent ook de start van mijn zwangerschapsverlof.
Vrijdag 21 april is voorlopig mijn laatste werkdag. Dit betekent dat ik vanaf dan even niet meer op school aanwezig zal zijn.

Gelukkig worden mijn werkzaamheden goed opgevangen door:

- Sandra Seising - van der Linden: teamleider en leerkracht onderbouw
- Mandy Gerardu: directeur van basisschool Brakkenstein.

De vervanging ziet er als volgt uit:

Maandag	Dinsdag	Woensdag	Donderdag	Vrijdag
Sandra	Sandra	Sandra Mandy		Mandy

Afhankelijk van wanneer mijn dochter wordt geboren, zal ik rond de Herfstvakantie weer terugkeren op De Kleine Wereld. Ik ga het team, de kinderen en u als ouder natuurlijk ontzettend missen!
Mocht u nog vragen en/ of opmerkingen hebben: wees welkom.

Pannenkoekendag 15 maart

Jaaaa! Op 15 maart viert Bianca Bolwerk (BindKracht 10) samen met de kinderen Nationale Pannenkoekendag. Bijna 100.000 ouderen worden op deze dag door bijna net zo veel leerlingen verwend met zelfgebakken pannenkoeken.

<u>Waar en wanneer?</u>

- Wijkcentrum De Schakel.
- Van 14.30 tot 16.00 uur pannenkoeken bakken.
- Van 16.00u tot 17.00u worden de pannenkoeken geserveerd aan de ouderen in ons zelfgemaakte en versierde pannenkoekenrestaurant

Aanmelden kan via Bianca Bolwerk: 06 306 122 43.

Activiteiten: De schakel

Kinderfilm

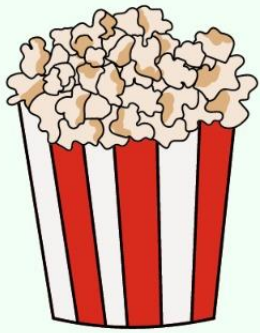

Donderdag 9 Maart

Zaal open: 14:45

Aanvang: 15:00

Locatie: Wijkcentrum de schakel

Leeftijd: Basisschool

Gratis entree! + gratis snack en drankje in de pauze

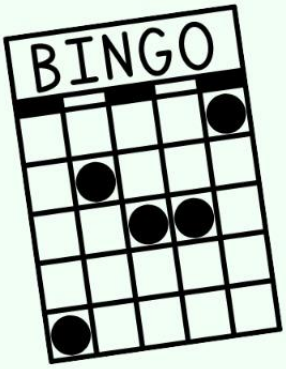

Familie bingo

met leuke prijzen!

Zaterdag 25 maart

Zaal open: 13:15

Aanvang: 13:30

Leeftijd: Jong & oud

Gratis entree! + gratis snack en drankje

Graag een plekje reserveren voor 1 of beide activiteiten door even langs te komen of te bellen naar: 024-3566520

NIEUW

VANAF 11 JANUARI

MakersLab

VOOR MAKERS VAN 10-15 JAAR
ELKE WOENSDAGMIDDAG

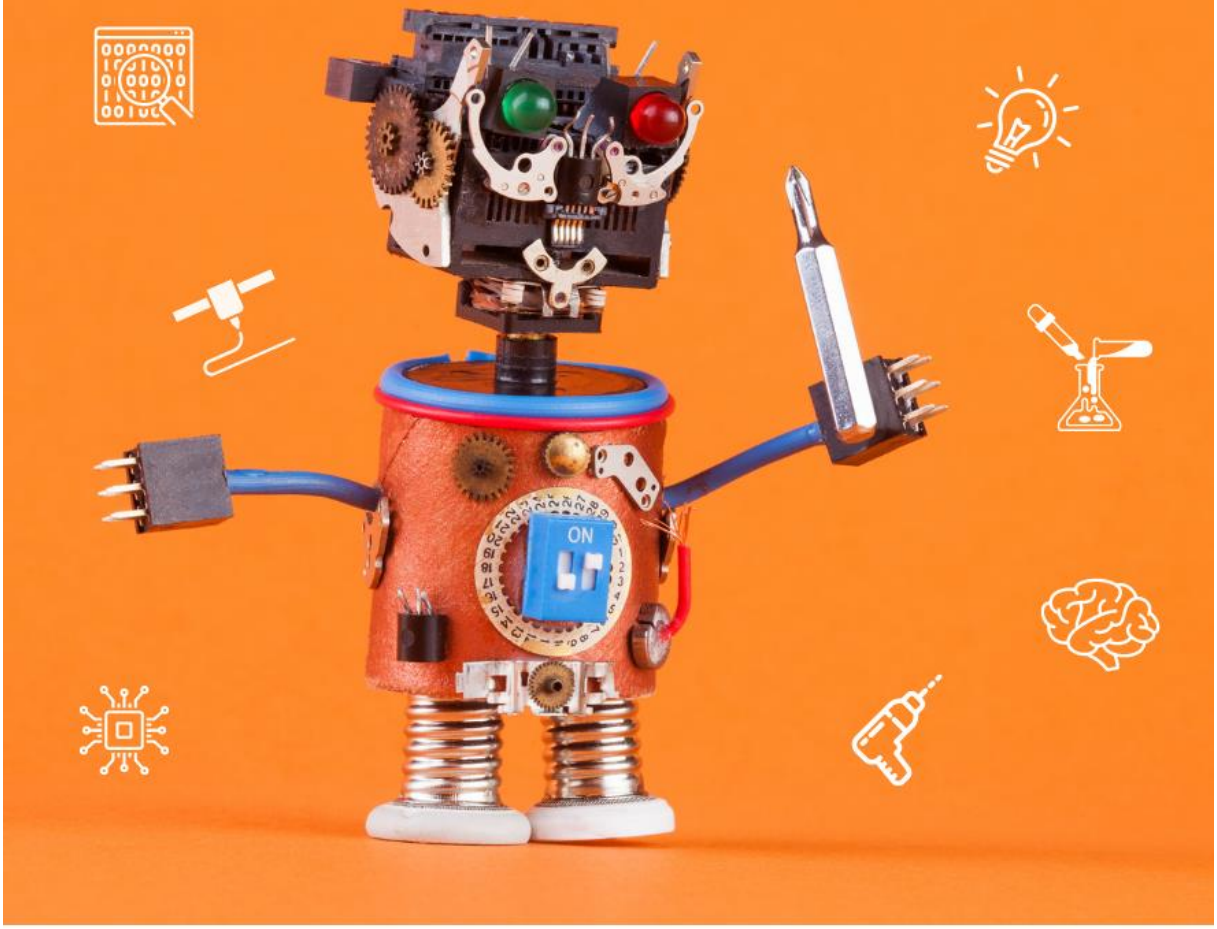

KIJK OP JUNIORTECHNOVIUM.NL
VOOR MEER INFORMATIE

DEELNAME IS GRATIS!

26 MRT 14.00 U

MAAK KENNIS MET TENNIS TRAINING

MELD JE VOOR 20 MRT AAN VIA JCNIJMEGENQUICK@GMAIL.COM

Kom ervaren hoe leuk tennis is! En meld je aan voor een superleuke open training met allerlei tennispelletjes.
Na je deelname ontvang je een tennisdiploma!

Vermeld bij aanmelding je naam en leeftijd!

De laatste info/details ontvang je, na aanmelding, een paar dagen van te voren via je mail.

Tot dan!

NQ 1889
T.C. Nijmegen Quick

Kansrijk Kind,

Stichting kinderen van de Voedselbank geeft in Nederland kledingpakketten uit voorzien van nieuwe kleding, nieuwe schoenen en een aantal leuke cadeautjes. Bent u een gezin dat is aangesloten bij een voedselbank, meld u aan voor ondersteuning vanuit de stichting op www.kinderenvandevoedselbank.nl

Kinderarmoede in Nederland.

Stichting Kinderfeest biedt kinderen in armoede, door heel Nederland, van groep 2 t/m 8, een dag om nooit te vergeten. De kinderfeestjes worden buitenshuis georganiseerd en wij nemen de zorg helemaal uit handen. Hierdoor beleven ook zij een zorgeloze en fijne middag. Want je verjaardag, dat moet een feestje zijn!
www.stichtingkinderfeest.nl aanvragen feestje/ pretpakket

Stichting De Vakantiebank heeft als doel mensen met een inkomen rond bijstandsnorm een onbezorgde vakantieweek aan te bieden op een mooie en recreatieve locatie in Nederland. Om even los te zijn van de thuissituatie en nieuwe energie op te doen!
www.devakantiebank.nl – ik wil me aanmelden

Vind het zeker niet beschamend om ondersteuning aan te vragen voor uw kinderen, hier heeft u tenslotte alles voor over, indien mogelijk helpen deze stichtingen u graag!

NASCHOOLS SPORTAANBOD NABA BOXING

KOM JIJ OOK LEKKER BEWEGEN?
Laat je in een veilige omgeving uitdagen en werk aan je conditie en techniek door middel van bokstraining!

Wanneer? Op donderdag van 14:30 tot 15:30u
Start donderdag 2 maart t/m donderdag 20 april
Voor wie? Alle kinderen uit de wijk in de leeftijd 9 t/m 12
Waar? Marie Curie Gymzaal, Marie Curiestraat 11
Vragen? Neem contact op met trainer Kees Esveld of buurtsportcoach Niek Thomassen
Kees 06 - 52 45 26 19 - keesesveld@live.nl
Niek 06 - 31 02 06 97 - n.thomassen@nijmegen.nl
Een samenwerking van: Basisschool De Kleine Wereld, Gemeente Nijmegen en Naba Boxing Nijmegen